

Waldhäuser

PROJEKT: UMBAU UND NEUBAU BEGEGNUNGS- UND BERATUNGSZENTRUM IN ÖKOLOGISCHER HOLZBAUWEISE
NOTAUSGANG E.V.

PLAN: EG

BAUHERR: NOTAUSGANG e.V., Waldhornstr. 13, 87700 Memmingen

ARCHITECT: KECK ARCHITECTEN GMBH, ROTTUMWIESEN 10, 88416 OCHSENHAUSEN, TEL. 07352 92280, KECK-ARCHITECTEN.DE

DATE: 11.05.2021 **SCALE:** 1:100 **PREPARED BY:** ek, mm

GROUND: GEMARKUNG: Memmingen, Hühnerberg, FLURSTÜCK: 2504/14, Kudlichstr. 10

CLIENT: DER BAUHERR: _____ **ARCHITECT:** _____



PLANUNG MaWo
STAND FEB. 2021

PROJEKT:
UMBAU UND NEUBAU BEGEGNUNGS- UND
BERATUNGSZENTRUM IN ÖKOLOGISCHER
HOLZBAUWEISE

PLAN:
OG

BAUHERR:
NOTAUSGANG e.V.
Waldbornstr. 13
87700 Memmingen

GRUNDSTÜCK:
GEMARKUNG: Memmingen,
Hühnenberg
FLURSTÜCK: 2504/14
Kudlichstr. 10

ARCHITEKT:
KECK ARCHITEKTEN GMBH
ROTTUMWIESEN 10
88416 OCHSENHAUSEN
TEL. 07352 92280
KECK-ARCHITEKTEN.DE



DER BAUHERR: **DER ARCHITEKT:**

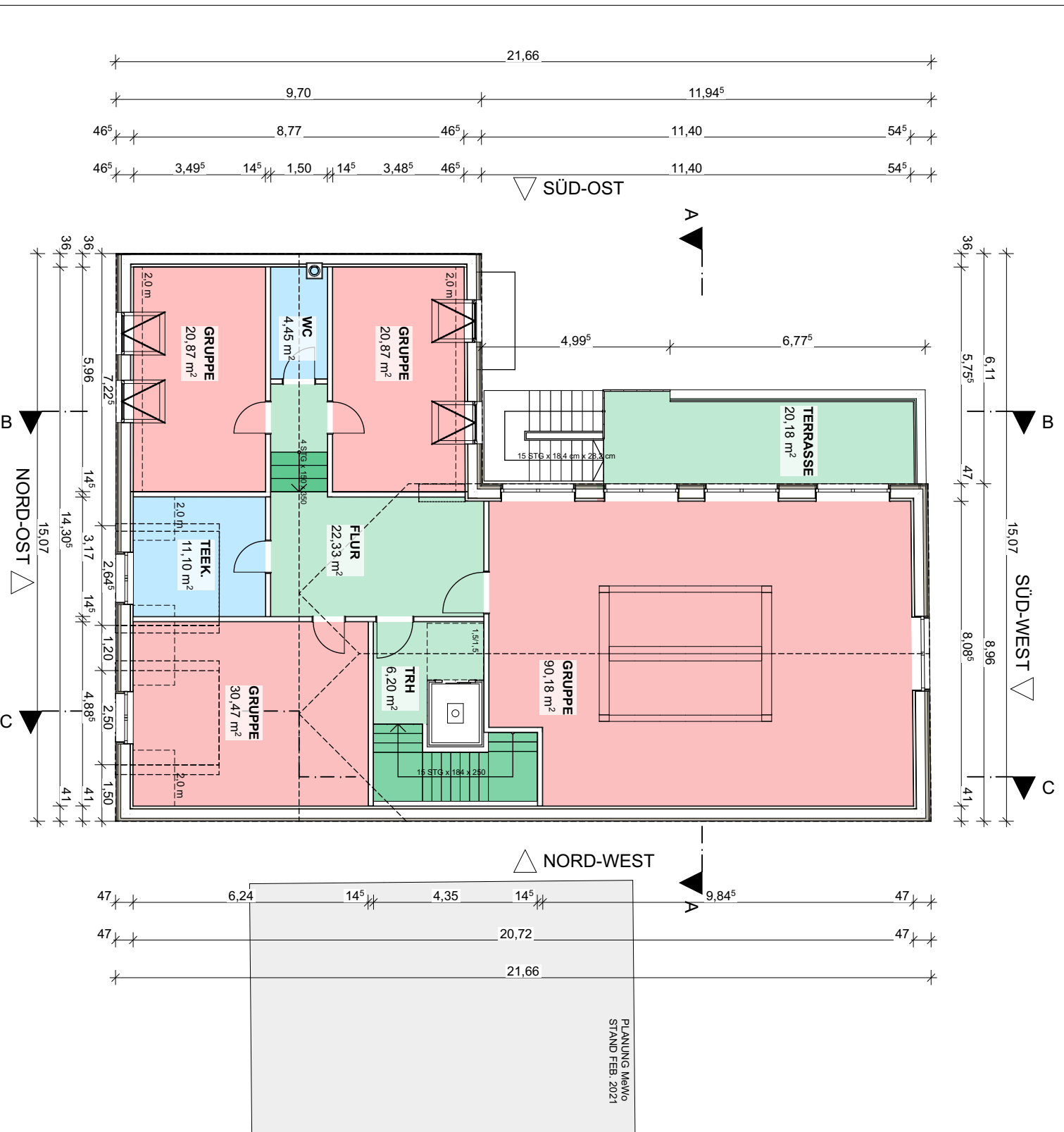

PLANUNG MaWo
STAND FEB. 2021

PROJEKT: UMBAU UND NEUBAU BEGEGNUNGS- UND BERATUNGSZENTRUM IN ÖKOLOGISCHER HOLZBAUWEISE

PLAN: DG

BAUHERR: NOTAUSGANG e.V., Waldhornstr. 13, 87700 Memmingen

GRUNDSTÜCK: GEMARKUNG: Memmingen, Hühnenberg, FLURSTÜCK: 2504/14, Kudlichstr. 10

ARCHITEKT: KECK ARCHITECTEN GMBH, ROTTUMWIESEN 10, 88416 OCHSENHAUSEN, TEL. 07352 92280, KECK-ARCHITECTEN.DE

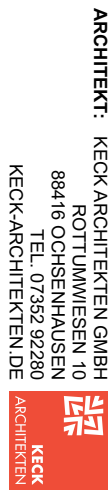

DER BAUHERR: _____ **DER ARCHITEKT:** _____

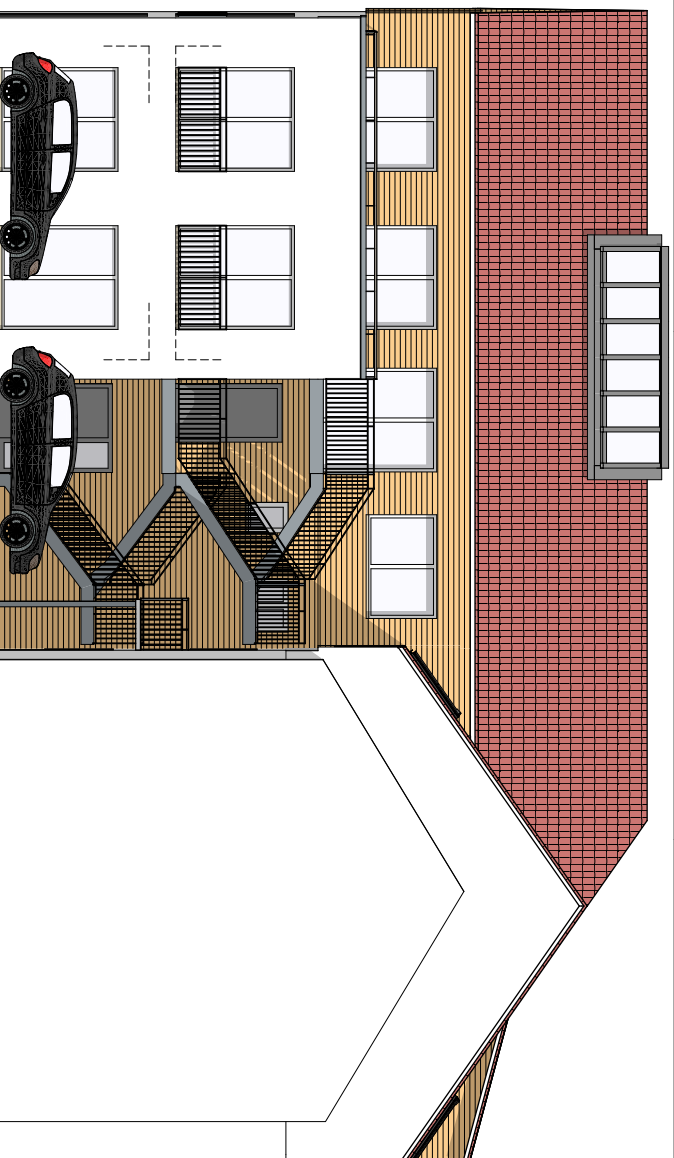

ANSICHT SÜD-OST
1:100

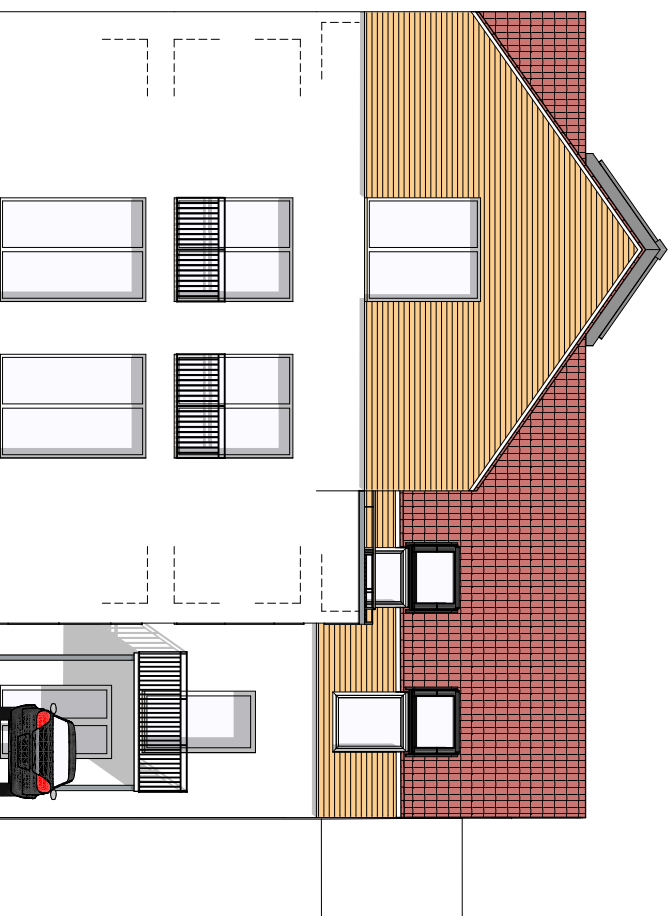

ANSICHT SÜD-WEST
1:100

PROJEKT:
UMBAU UND NEUBAU BEGEGNUNGS- UND
BERATUNGSZENTRUM IN ÖKOLOGISCHER
HOLZBAUWEISE

PLAN: ANSICHT SÜD-OST, ANSICHT
SÜD-WEST

DATUM: 11.05.2021 **MAßSTAB:** 1:100 **BEARBEITER:** ek, mm

BAUHERR:
NOTAUSGANG e.V.,
Waldhornstr. 13
87700 Memmingen

GRUNDSTÜCK:
GEMARKUNG: Memmingen,
Hühnerberg
FLURSTÜCK: 2504/14
Kudlichstr. 10

ARCHITTEKT: KECK ARCHITECTEN GMBH
ROTTUMWIESEN 10
88416 OCHSENHAUSEN
TEL. 07352 92280
KECK-ARCHITECTEN.DE



DER BAUHERR: **DER ARCHITTEKT:**

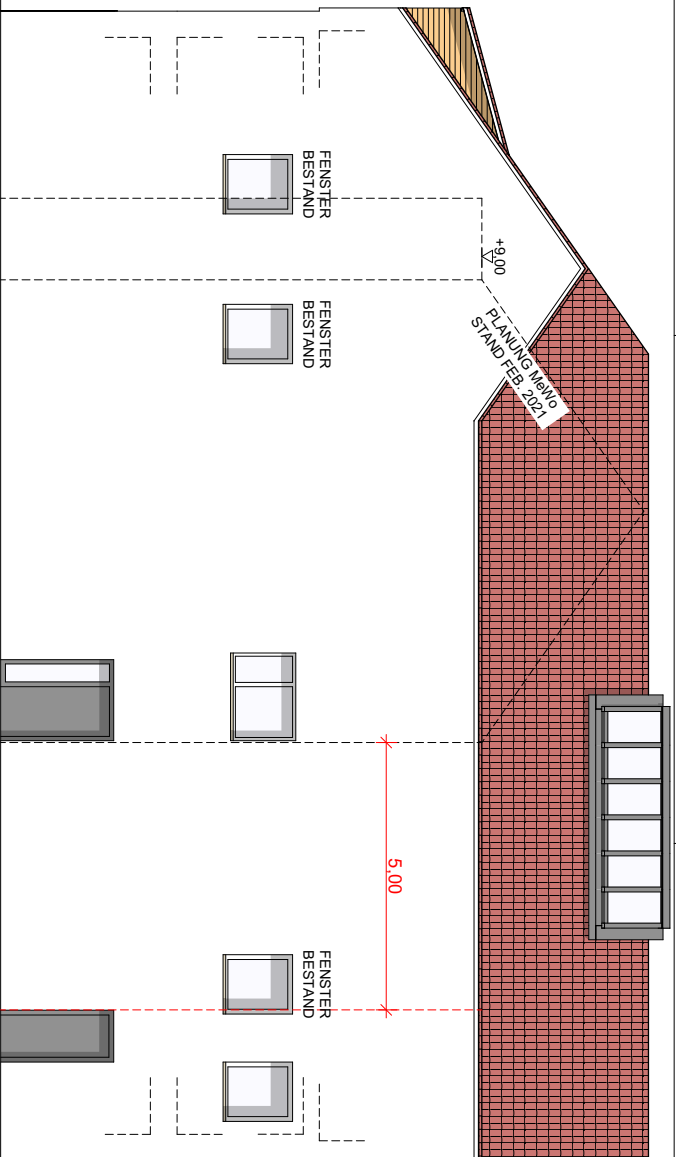

ANSICHT NORD-WEST
1:100

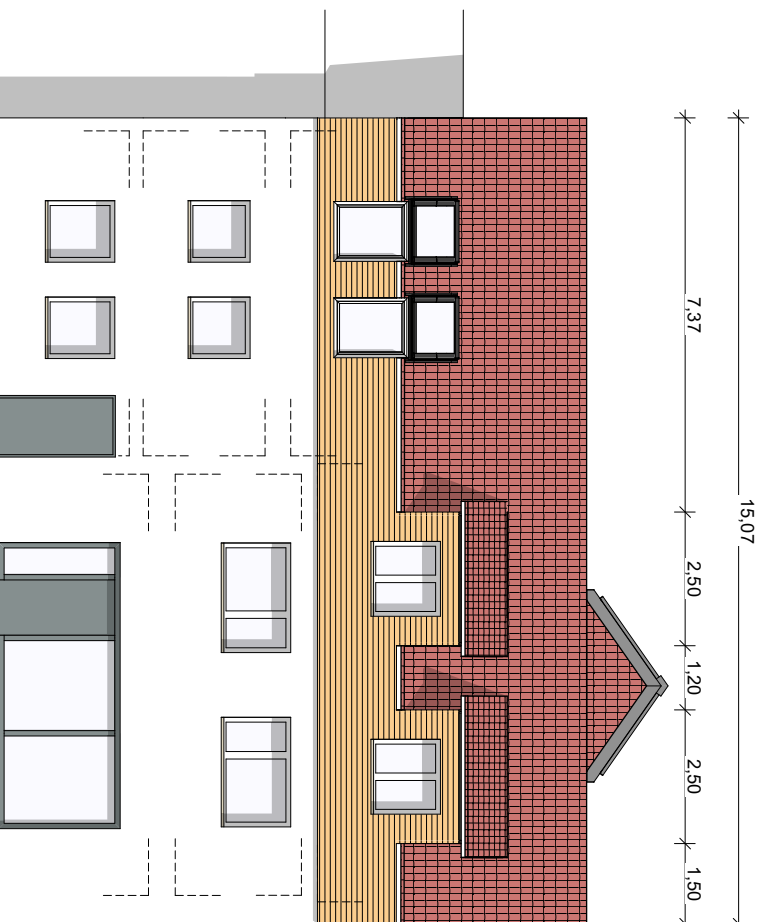

ANSICHT NORD-OST
1:100

PROJEKT: NOTAUSGANG E.V.
UMBAU UND NEUBAU BEGEGNUNGS- UND
BERATUNGSZENTRUM IN ÖKOLOGISCHER
HOLZBAUWEISE

PLAN: ANSICHT NORD-OST,
ANSICHT NORD-WEST

DATUM: 11.05.2021 **MAßSTAB:** 1:100 **BEARBEITER:** ek, mm

BAUHERR: NOTAUSGANG e.V.
Waldhornstr. 13
87700 Memmingen

GRUNDSTÜCK: GEMARKUNG: Memmingen,
Hühnerberg
FLURSTÜCK: 2504/14
Kudlichstr. 10

ARCHITEKT: KECK ARCHITEKTEN GMBH
ROTTUMWIESEN 10
88416 OCHSENHAUSEN
TEL. 07352 92280
KECK-ARCHITEKTEN.DE



DER BAUHERR: ----- **DER ARCHITEKT:** -----

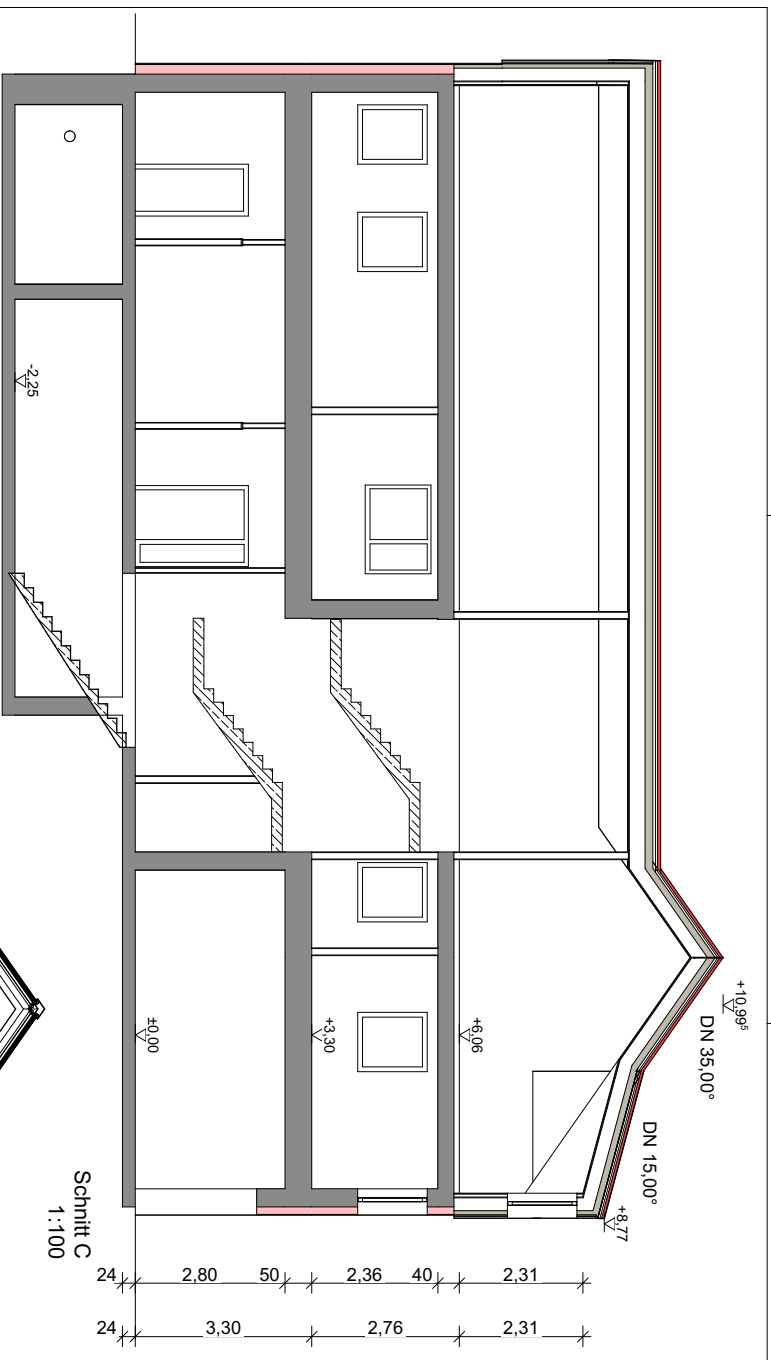

Schnitt C
1:100

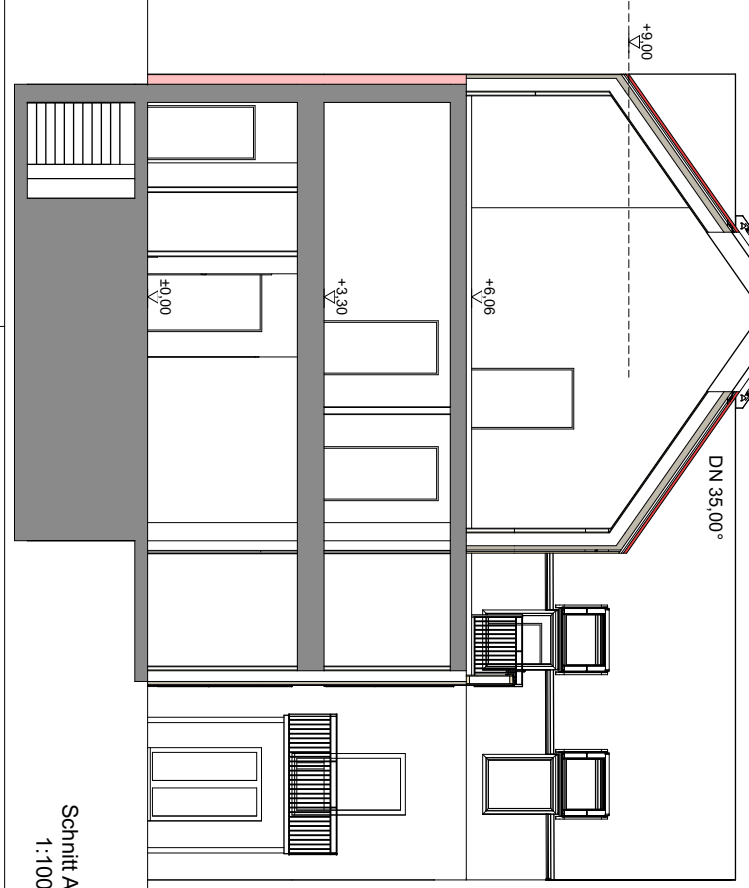
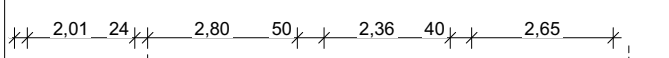

Schnitt A
1:100

PROJEKT: UMBAU UND NEUBAU BEGEGNUNGS- UND BERATUNGSZENTRUM IN ÖKOLOGISCHER HOLZBAUWEISE
NOTAUSGANG E.V.

PLAN: Schnitt A, Schnitt C

BAUHERR: NOTAUSGANG e.V., Waldhornstr. 13, 87700 Memmingen

DATE: 11.05.2021 **MAßSTAB:** 1:100 **BEARBEITER:** ek, mm

GRUNDSTÜCK: GEMARKUNG: Memmingen, Hühnerberg, FLURSTÜCK: 2504/14, Kudlichstr. 10

ARCHITEKT: KECK ARCHITECTEN GMBH, ROTTUMWIESEN 10, 88416 OCHSENHAUSEN, TEL. 07352 92280, KECK-ARCHITECTEN.DE

DER BAUHERR: _____ **DER ARCHITEKT:** _____

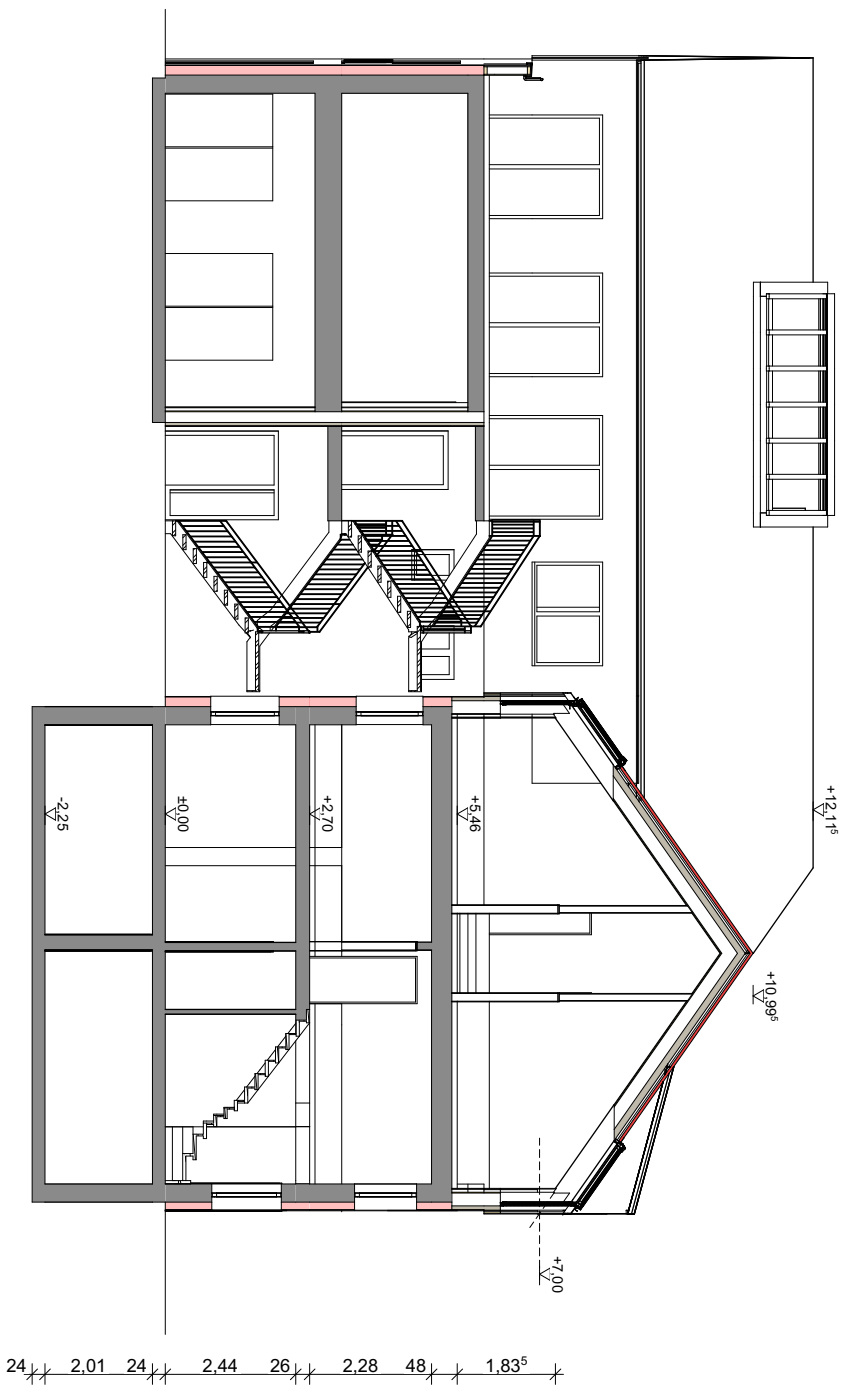

Schnitt B
1:100

PROJEKT: UMBAU UND NEUBAU BEGEGNUNGS- UND BERATUNGSZENTRUM IN ÖKOLOGISCHER HOLZBAUWEISE

PLAN: Schnitt B

BAUHERR: NOTAUSGANG e.V., Waldhornstr. 13, 87700 Memmingen

GRUNDSTÜCK: GEMARKUNG: Memmingen, Hühnerberg, FLURSTÜCK: 2504/14, Kudlichstr. 10

ARCHITEKT: KECK ARCHITECTEN GMBH, ROTTUMWIESEN 10, 88416 OCHSENHAUSEN, TEL. 07352 92280, KECK-ARCHITECTEN.DE

DATE: 11.05.2021 **SCALE:** 1:100 **DRAWN:** ek, mm

ARCHITECT: KECK ARCHITECTEN

CLIENT: DER BAUHERR: **ARCHITECT:** DER ARCHITECT: